

## Rapor Özeti

Full Paket



06DEM006

## HYUNDAI TUCSON

2015 · LPG · Otomatik · Beyaz · SUV 5 Kapı  
252.925 km · Şasi TMAJ4212HFJ000000



ONLINE RAPOR

## BAYİ &amp; İŞLEM

BAYİ	Demo Merkez Şubesi
TSE / HYB	—
TELEFON	2160000000
ADRES	Kadıköy İstanbul
RAPOR NO	EKS-2026-00915
TARİH	28.06.2026 18:12

## TARAFLAR &amp; ÜCRET

ALICI	Demo Müşteri TC 1234567890
ALICI TEL	5550000000
SATICI	Demo Ruhsat Sahibi TC 1234567891
SATICI TEL	5550000000
PAKET	Full Paket
ÜCRET	7.000 TL · Kredi Kartı

## HİZMET SÖZLEŞMESİ

- Araçta detaylı iç temizlik işlemi ile giderilebilecek, kirlenme ve lekeler ekspertiz kapsamı dışındadır. Mini onarım veya pasta cila ile giderilebilecek vuruks ve çizikler de kapsam dışıdır.
- İkinci el araç ekspertizi aracın hiçbir parçası sökülmeden, çıplak gözle yapılır. Ekspertiz merkezi sökülmeden tespit edilemeyecek hasarlardan sorumlu değildir.
- Sonradan yapılan tadilat ve orijinal olmayan parçalardan kaynaklı can/mal güvenliği faktörlerinden ekspertiz raporumuz sorumlu değildir.
- Ekspertiz aracın kontrol edildiği gün için geçerlidir; sonraki tarihlerde oluşabilecek hasarlardan sorumlu değiliz.
- Verilen tüm ölçüm ve tespitler aracın formundaki km ve tarih için geçerlidir; sonraki yıpranma ve hatalı kullanımdan sorumlu değiliz.
- Raporda yer alan km, panodan okunmuş bilgidir. Pano yanıltıcı ise eksik veya hatalı tespitlerden sorumlu değiliz.
- Test esnasında alıcı ve satıcı bekleme salonunda bekleyeceğimi, rapor sonucu ne olursa olsun ödeme işlemi yapacağımı, yukarıdaki hususları okuyup imza altına aldığımı taahhüt ederim.

## ALICI

Demo Müşteri  
5550000000  
TC 1234567890

## SATICI

Demo Ruhsat Sahibi  
5550000000  
TC 1234567891

## KAŞE / ONAY

## Rapor Özeti

Full Paket

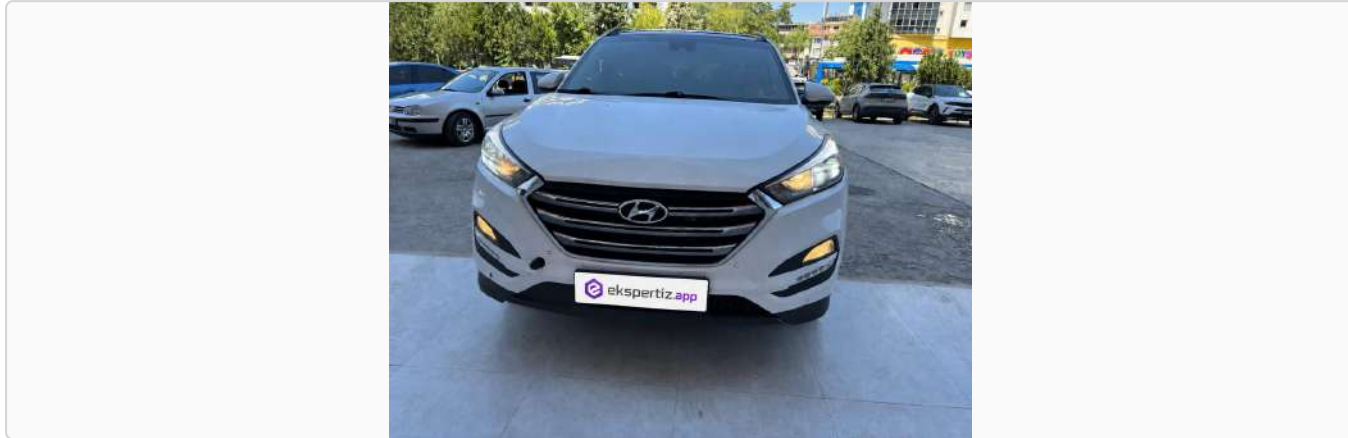

06DEM006

## HYUNDAI TUCSON

2015 · LPG · Otomatik · Beyaz · SUV 5 Kapı  
252.925 km · Şasi TMAJ4212HFJ000000



ONLINE RAPOR

## BAYİ &amp; İŞLEM

BAYİ	Demo Merkez Şubesi
TSE / HYB	—
TELEFON	2160000000
ADRES	Kadıköy İstanbul
RAPOR NO	EKS-2026-00915
TARİH	28.06.2026 18:12

## TARAFLAR &amp; ÜCRET

ALICI	Demo Müşteri TC 1234567890
ALICI TEL	5550000000
SATICI	Demo Ruhsat Sahibi TC 1234567891
SATICI TEL	5550000000
PAKET	Full Paket
ÜCRET	7.000 TL · Kredi Kartı

## HİZMET SÖZLEŞMESİ

- Araçta detaylı iç temizlik işlemi ile giderilebilecek, kirlenme ve lekeler ekspertiz kapsamı dışındadır. Mini onarım veya pasta cila ile giderilebilecek vuruks ve çizikler de kapsam dışıdır.
- İkinci el araç ekspertizi aracın hiçbir parçası sökülmeden, çıplak gözle yapılır. Ekspertiz merkezi sökülmeden tespit edilemeyecek hasarlardan sorumlu değildir.
- Sonradan yapılan tadilat ve orijinal olmayan parçalardan kaynaklı can/mal güvenliği faktörlerinden ekspertiz raporumuz sorumlu değildir.
- Ekspertiz aracın kontrol edildiği gün için geçerlidir; sonraki tarihlerde oluşabilecek hasarlardan sorumlu değiliz.
- Verilen tüm ölçüm ve tespitler aracın formundaki km ve tarih için geçerlidir; sonraki yıpranma ve hatalı kullanımdan sorumlu değiliz.
- Raporda yer alan km, panodan okunmuş bilgidir. Pano yanıltıcı ise eksik veya hatalı tespitlerden sorumlu değiliz.
- Test esnasında alıcı ve satıcı bekleme salonunda bekleyeceğimi, rapor sonucu ne olursa olsun ödeme işlemi yapacağımı, yukarıdaki hususları okuyup imza altına aldığımı taahhüt ederim.

## ALICI

Demo Müşteri  
5550000000  
TC 1234567890

## SATICI

Demo Ruhsat Sahibi  
5550000000  
TC 1234567891

## KAŞE / ONAY

## Kaporta - Boya

17 KONTROL



1	750+ µm Sol Ön Çamurluk İşlem boyalı, Sök - Tak	Boyalı İşlemli	2	750+ µm Sol Ön Kapı Sök - Tak işlemli boyalı kapı içi işlem boyalı	Boyalı İşlemli
3	90-120 µm Sol Arka Kapı Boyasız Göçük Düzeltme ayar mevcut rötuş	Orijinal	4	90-120 µm Sol Arka Çamurluk	Orijinal
5	Sol Marşpiyel	Plastik	6	60-90 µm Motor Kaputu	Değişen
7	90-120 µm Ön Tampon Değişen ayarsız	Boyalı	8	90-120 µm Tavan	Orijinal
9	250-500 µm Sağ Ön Çamurluk	Değişen	10	250-500 µm Sağ Ön Kapı İşlem boyalı kapı içi işlem boyalı	Lokal Boyalı
11	90-120 µm Sağ Arka Kapı Boyasız Göçük Düzeltme	Orijinal	12	90-120 µm Sağ Arka Çamurluk Ezik / Göçük	Orijinal
13	Sağ Marşpiyel	Plastik	14	90-120 µm Bagaj Kapağı	Orijinal
15	90-120 µm Arka Tampon	Tadilat Boya	16	Ağır İşlem Mevcut mu?	Sağlam
17	Ağır Hasar Kaydı Mevcut mu?	Sağlam			

## EKSPERİN NOTU

Araç genelinde ezik çizik tas izi rötuş boya atması boya deformesi kuş pisliği kuş pisliği ve krozyon mevcut  
Sol ön podye de ve kılıç sacında hasar işlem mevcut  
Araçta çekirme düzeltme işlem mevcut  
Sökülen takılan parçalar değişen olarak değerlendirilebilir.

## Şasi / İç Aksam

24 KONTROL

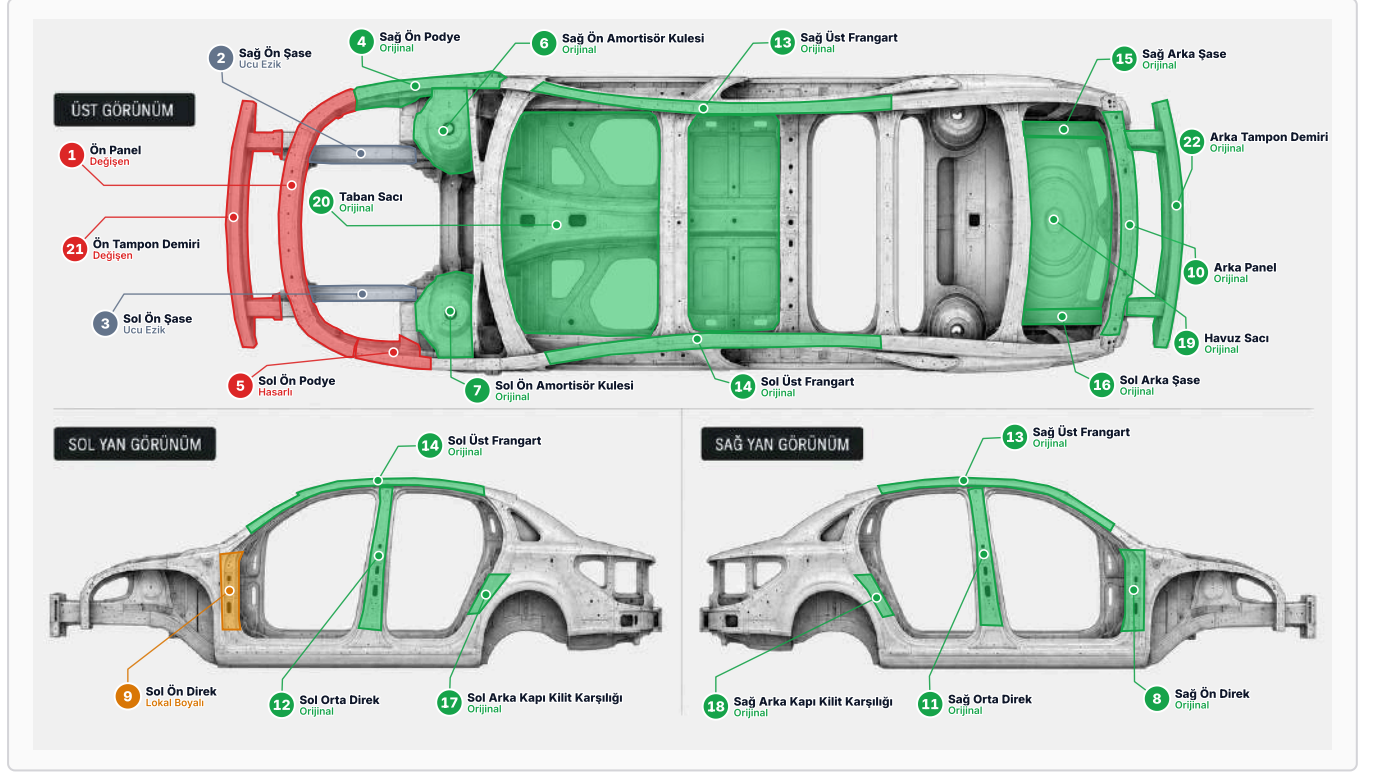

1	Ön Panel	Değişen	
2	Sağ Ön Şase		Ucu Ezik
3	Sol Ön Şase		Ucu Ezik Şasi ezik ve eğri hasarve işlem mevcut.
4	Sağ Ön Podye		Orijinal
5	Sol Ön Podye	Hasarlı	
6	Sağ Ön Amortisör Kulesi		Orijinal
7	Sol Ön Amortisör Kulesi		Orijinal
8	Sağ Ön Direk		Orijinal
9	Sol Ön Direk	Lokal Boyalı	
10	Arka Panel		Orijinal
11	Sağ Orta Direk		Orijinal
12	Sol Orta Direk		Orijinal
13	Sağ Üst Frangart		Orijinal
14	Sol Üst Frangart		Orijinal
15	Sağ Arka Şase		Orijinal
16	Sol Arka Şase		Orijinal
17	Sol Arka Direk		Orijinal
18	Sağ Arka Direk		Orijinal
19	Havuz Sacı		Orijinal
20	Taban Sacı		Orijinal Sürtme izi mevcut
21	Ön Tampon Demiri	Değişen	
22	Arka Tampon Demiri		Orijinal
23	Ağır İşlem Mevcut mu?		Hayır
24	Ağır Hasar Kaydı Mevcut mu?		Hayır

## Üst Motor Bölümü

29 KONTROL

1	Motor Koruyucu Kapağı	Sağlam	2	Hava Filtre Kutusu ve Hortumları	Orta
3	Motor Elektrik Tesisatı TADİLAT İŞLEMLİ	LPG İşlemi mevcuttur	4	Motor Üst Bölge Yağ Sızdırmazlığı	Terletme
5	Motor Yağ Seviyesi	Orta	6	Motor Isı Ve Ses İzolasyon	Orta
7	Turbo Genel Kontrolü İşlem yapılmış	Bakım önerilir	8	Turbo Intercooler ve Hortum Kontrolü	Orta
9	Triger Kayışı ve Zincir Kontrolü Sökülebilir olmadığı için kontrol edilemedi	Yetkil Servis Değişim Kilometresi Takip Edilmeli	10	V Kayışı	Deforme
11	Soğutma Suyu Kontrolü (Antifirz) Su kirli kontrol tavsiye edilir	Orta	12	Su Hortumları Sızdırmazlığı Tamirat tadilat işlemleri	LP İŞLEMİ MEVCUT
13	Yakıt Sistemi Ve Sızdırmazlık LPG dönüşümlü	TADİLAT İŞLEMLİ	14	Direksiyon Pompa Kontrolü	Sağlam
15	Soğutma Fanları	Sağlam	16	Klima Kompresör Ve Boruları	Kontrol Edilmeli
17	Fren Hidroliği	Orta	18	Enjektör ve enjeksiyon Durumu LPG dönüşümlü kontrol	Bakım Temizlik Önerilir
19	Yağ Yakma Mevcut Mu?	Anlık Yağ Yakma Yok	20	Motor Üfleme Var Mı?	Üfleme Yok
21	Motor Vuruntulu Çalışma Mevcut Mu? Servis Kontrolü Önerilir	Düzensiz Çalışma Mevcut	22	Motor Su Kaçağı / Eksiltme	Sağlam
23	Motor Su Radyatörü Sızdırmazlığı	Sızıntı yok	24	Akü	Sağlam
25	Şarj Dinamosu	Sağlam	26	Marş Motoru	Sağlam
27	Servis Bakımı	Önerilir	28	Motorda Mekanik İşlem Mevcutmu? LPG dönüşümlü	Evet
29	Sağ / Sol Kule Bilyaları	Orta			

## EKSPERİN NOTU

Anlık kontrolleri yapılmıştır yaş ve km gereği yıpranmış deforme olmuş parçaları mevcut ağır bakım kontrolü tavsiye edilir

# Motor Alt ve Mekanik

33 KONTROL

1	Yay ve Amortisör (Ön)	Deforme	2	Yay ve Amortisör (Arka)	Deforme
3	Fren Balata Durumu (Ön)	Aşınmış	4	Fren Balata Durumu (Arka)	Aşınmış
5	Rot Kolları Ve Rot Başları	Deforme	6	Salıncak Burç Rotilleri Ön	Deforme
7	Salıncak Burç Rotilleri Arka	Deforme	8	Torsiyon Burç / Denge Kolları	Deforme
9	ön aks ve körükleri <i>Bağlantı vidaları takılmamış kontrol</i>	BOŞLUK MEVCUT	10	Aks Ve Aks Körükleri Arka	Orta
11	Jantlar	Ezik Ve Çizik	12	Motor Ve Şanzıman Alt Takozlar	Deforme
13	Şanzıman Fiziki Kontrol <i>Bakım önerilir, Terletme</i>	sökme takma işlem mevcut	14	Arazi Şanzımanı	Orijinalinde yok
15	Ön Diferansiyel	Bakım önerilir	16	Şaft ve Takozları <i>Kopuk, Değişim Gerekli</i>	Deforme
17	Arazi Şaftı	Orta	18	Debriyaj Kontrol / Yarı Otomatik/Otomatik Şanzıman <i>İşlem yapılmış</i>	Bakım önerilir
19	Egzoz Boru Ve Susturucuları <i>Paslanmalar mevcut kaçak var</i>	Deforme	20	Turbo ve İntercool Alt Kontrolü	Sağlam
21	Ön Krank Keçesi	Terletme	22	Direksiyon Kutusu	Sağlam
23	Yağ Soğutucusu	Sağlam	24	Arka Krank Keçesi	Yağ Sızdırıyor
25	Karter	Sök-Tak	26	Motor Alt Muhafaza	Yok
27	Fren Hortumları	Orta	28	Fren Disk (Ön)	Aşınmış
29	Fren Disk (Arka)	Aşınmış	30	El Freni Halatları	Sağlam
31	Yakıt Deposu Ve Boruları	Sağlam	32	Air Matik	Orijinalinde yok
33	Davlumbazların Kontrolü	Kırık / Çatlak			

## EKSPERİN NOTU

Anlık kontrolleri yapılmıştır yaş ve km gereği yıpranmış deforme olmuş parçaları mevcut ön düzen kontrol rot balans ayarı tavsiye edilir

## İç ve Dış Donanım

33 KONTROL

1 İç Aydınlatmalar	Deforme	2 Dikiz Aynası	Deforme
3 Ön ve Arka Emniyet Kemerleri Kontrol	Deforme	4 Güneşlikler Kontrol	Deforme
5 Torpido Genel Durum	Deforme	6 Direksiyon Simidi Kontrol Airbag kafesi kaplama	Deforme
7 Ön Arka Döşemeler Yırtık yıpranma, Kir ve Leke, Deforme	Yırtık	8 Cam Kumandası Kontrol	Deforme
9 Klima Kontrol Bakım önerilir	Çalışıyor	10 Gösterge Paneli Kontrol	Çizik
11 Radyo	Çalışıyor	12 Navigasyon Kontrol	Çalışıyor
13 Ön/Arka Kapı Kolları ve Döşemesi	Deforme	14 Koltuk Isıtma	Çalışıyor
15 Elektrikli Koltuk	Çalışıyor	16 Elektrikli Ayna Sesli çalışma oynama çatlak değişen mevcut	Kontrol Edilmeli
17 Pedallar	Deforme	18 Kapı Fitilleri	Deforme
19 Göğüs / Orta Konsol Kontrol Kaplama mevcut	Deforme	20 Korna	Çalışıyor
21 Farlar Kırık tamir mevcut	Kırık / Çatlak	22 Far Yıkama	Yok
23 Ön - Arka Sisler	Deforme	24 Sinyaller Ve Dörtlü İkaz	Deforme
25 Ön Silecekler Ezik yırtık mevcut	Deforme	26 Arka Silecek Ezik yırtık mevcut	Deforme
27 Sunroof Veya Cam Tavan	Sunroof Bakımı Önerilir	28 Camlar Ön cam değişen	Çizikler Mevcut
29 Arka Stoplar	Deforme	30 Stepne	Yok
31 Cam / Kapı Fiteli	Deforme	32 Lastik (Ön) Durum - Tarih 2025	Güncel
33 Lastik (Arka) Durum - Tarih 2025	Güncel		

## EKSPERİN NOTU

Araç genelinde kullanıma bağlı yıpranmalar deformeler kirler lekeler mevcut

## Arıza Tespit (OBD)

ELEKTRONİK BİRİM TARAMASI



### OBD Tarama Sonucu

5 Sorunsuz	0 Uyarı	4 Arıza	0 Diğer
---------------	------------	------------	------------

9 elektronik birim tarandı. 4 birimde aktif arıza kodu tespit edildi.

## Aktif Arıza Kodları

4 BİRİM

1	Motor Elektroniği Kayıt — Arıza kodu var	ARIZA
2	Hava Yastığı Kayıt — Arıza kodu var	ARIZA
3	Fren Sistemleri Kayıt — Arıza kodu var	ARIZA
9	Merkezi Elektronik Kayıt — Arıza kodu var	ARIZA

## Sorunsuz Birimler

5 BİRİM

● Otomatik Şanzıman Elektroniği	Arıza kodu yok	● Multi Medya Kayıt	Arıza kodu yok
● Direksiyon Kumanda Elektroniği	Arıza kodu yok	● Dijital Klima Elektroniği Kayıt	Arıza kodu yok
● Gösterge Panel Elektronikleri	Arıza kodu yok		

## EKSPERİN NOTU

Arızalar için servis kontrol gereklidir.

# Airbag Testi

12 KONTROL

1 Direksiyon Airbag	İşlem Görmüş	2 Sağ Torpido Airbag	İşlem Görmüş
3 Sol Diz Airbag	Orijinalinde yok	4 Sol Perde Airbag	İşlem Görmüş
5 Sağ Perde Airbag	Orijinal	6 Sağ Ön Koltuk Airbag	KONTROL EDİLEMEDİ Döşeme söküldüğünde kontrol edilemedi
7 Sol Ön Koltuk Airbag	KONTROL EDİLEMEDİ Döşeme sökülmediğinden kontrol edilemedi	8 Sağ Ön Kapı Airbag	Orijinalinde yok
9 Sol Ön Kapı Airbag	Orijinalinde yok	10 Sağ Ön Emniyet Kemer Fişeği	Dirençli
11 Sol Ön Emniyet Kemer Fişeği	Dirençli	12 Kaput Fişeği	Orijinalinde yok

## EKSPERİN NOTU

Araç airbag sistemi işlemlidir yetkili servis kontrolü gerekli

## Kontrol Noktası Fotoğrafları

4 GÖRSEL

Sağ Torpido Airbag



Sol Perde Airbag



Sağ Perde Airbag



Sağ Ön Emniyet Kemer Fişeği



## Test Hattı Kontrolleri

SÜSPANSİYON · FREN · YANAL KAYMA

## DİNAMOMETRE TESTİ (DYNO)



FABRİKA VERİ (HP)

177



ORAN (%)

%90



ÖLÇÜM

159

## SÜSPANSİYON TEST SONUÇLARI



SOL ÖN

✓ MÜKEMMEL

%80

TUTUNMA



SAĞ ÖN

✓ ÇOK İYİ

%78

TUTUNMA



SOL ARKA

✓ ÇOK İYİ

%72

TUTUNMA



SAĞ ARKA

✓ ÇOK İYİ

%74

TUTUNMA

MAX DENGE FARKI

✓ %3 · DENGELİ

0 10 20 30 40 50 60 70 80 90 100

ARIZALI

KONTROL

İYİ

ÇOK İYİ

MÜKEMMEL

## FREN TEST SONUÇLARI

ÖN FREN

2,4

[kN]

2,6

[kN]

SAPMA %8

✓ GEÇTİ

ARKA FREN

1,4

[kN]

1,5

[kN]

SAPMA %7

✓ GEÇTİ

EL FRENİ

1,4

[kN]

1,5

[kN]

SAPMA %7

✓ GEÇTİ

## YANAL KAYMA TEST SONUCU

ÖN DÜZEN



-2 m/km



ARKA DÜZEN



3 m/km



0 1 2 3 4 5 6 7 8 9 10 11

ÇOK İYİ

İYİ

KRİTİK

KOTÜ

● Sapma %0'dan %30'a kadar GEÇER

● Sapma %31'den %100'e kadar KALIR

# Conta Kaçak Testi

CO/HC KAÇAK ÖLÇÜMÜ

TEST SONUCU

Kaçak Yok

NEGATİF — KAÇAK YOK



CİHAZ ÇIKTISI / TESPİT FOTOĞRAFI

## TEST SONUÇLARININ SAĞLIKLI DEĞERLENDİRİLMESİ İÇİN HUSUSLAR

Conta yanık testi **pozitif** sonuç vermişse aşağıdaki durumların kontrolü, doğru tanı için kritiktir. Pozitif bir test her zaman silindir kapağı veya conta arızası anlamına gelmez; aşağıdaki ön kontroller yapılmadan onarım kararı verilmesi tavsiye edilmez.

- Önceki tamirat geçmişi.** Araç motoru daha önce açılıp tamir görmüşse (silindir kapağı veya conta yenilenmişse) ve bu işlem sırasında soğutma sıvısı tamamen boşaltılıp antifrizli yeni su konulmamışsa, eski sıvıda çözünmüş hâlde kalan egzoz gazı testi pozitif gösterebilir. Bu durumda **radyatör suyu tamamen yenilenip test tekrarlanmalıdır.**
- EGR sistemi kontrolü.** Su soğutmalı EGR sistemine sahip araçlarda; silindir kapağı ve conta kontrolünden önce EGR sisteminin sağlamlığı incelenmelidir. EGR'den gelen kaçak da teste yansiyabilir.
- Tekrar pozitif sonuç.** Yukarıdaki kontroller yapıldıktan sonra test hâlâ pozitif çıkıyorsa, sorun büyük olasılıkla motor yanma odasıdır. Bu noktada silindir kapağı ve conta kontrolünün açıkça yapılması önerilir.
- Aktif antifriz kaçağı veya oksitlenme.** Soğutma sisteminde aktif kaçak veya oksitlenmiş bölgeler varsa, bu bölgelerden motor suyu ile birlikte egzoz gazı da karışabilir ve silindir kapak contası testi sağlıklı sonuç vermez. Önce bu kaçaklar giderilmelidir.

*Bu açıklama, test sonucunun teknik bağlamını kayıt altına almak içindir. Nihai onarım kararı yetkili servis veya usta görüşü alınarak verilmelidir.*

# Modern Donanım

20 KONTROL



1	180° / 360° Kamera Kontrol	Orijinalinde yok	2	ADAS Sistemi	Orijinalinde yok
3	Anahtarsız Giriş	Orijinalinde yok	4	Araç Takip Sistemi	Orijinalinde yok
5	Direksiyon Isıtma Kontrol	Çalışıyor	6	Geri Görüş Kamerası	Çalışıyor
7	GPRS Sistem Kontrol	Orijinalinde yok	8	GSR Kontrol	Çalışmıyor
9	İklimlendirme Kontrol	Orijinalinde yok	10	Kör Nokta Kontrol	Çalışmıyor
11	Mesafe Algılama	Çalışıyor	12	Otomatik Park Kontrol	Orijinalinde yok
13	Otonom Sürüş	Orijinalinde yok	14	Panoramik Cam Tavan Kontrol	Orijinalinde yok
15	Park Yardım Asistanı	Çalışıyor	16	Sesli Komut	Orijinalinde yok
17	<b>Sürücü Uyarı Sistemleri</b> <i>Arıza mevcut</i>	Çalışmıyor	18	Sürücü Yorgunluk Algılama	Orijinalinde yok
19	Yol Takip Kamerası	Orijinalinde yok	20	Diğer	Orijinalinde yok

## EKSPERİN NOTU

Araç airbag sistemi işlemlidir yetkili servis kontrolü gerekli. Araç airbag sistemi işlemlidir yetkili servis kontrolü gerekli

# Mor Işık

15 KONTROL



1 Sol Ön Çamurluk	Boyali İşlemli	2 Sol Ön Kapı	Boyali İşlemli
3 Sol Arka Kapı	Orijinal	4 Sol Arka Çamurluk	Orijinal
5 Sol Marşpiyel	Orijinal	6 Motor Kaputu	Değişen
7 Ön Tampon	Boyali	8 Tavan	Orijinal
9 Sağ Ön Çamurluk	Değişen	10 Sağ Ön Kapı	Lokal Boyalı
11 Sağ Arka Kapı	Orijinal	12 Sağ Arka Çamurluk	Orijinal
13 Sağ Marşpiyel	Orijinal	14 Bagaj Kapağı	Orijinal
15 Arka Tampon	Boyali		

## Fotoğraf Galerisi

54 GÖRSEL

Şasi



Kilometre



Diğer Görüntü



Diğer Görüntü



Diğer Görüntü

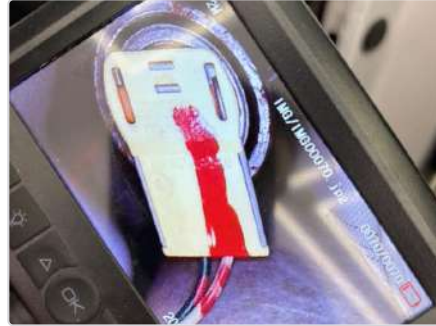

Diğer Görüntü



Diğer Görüntü



Diğer Görüntü



Diğer Görüntü



## Fotoğraf Galerisi

54 GÖRSEL

Diğer Görüntü



Diğer Görüntü



Diğer Görüntü



Diğer Görüntü



Diğer Görüntü



Diğer Görüntü



Diğer Görüntü



Diğer Görüntü



Diğer Görüntü



## Fotoğraf Galerisi

54 GÖRSEL

Diğer Görüntü



Diğer Görüntü



Diğer Görüntü



Diğer Görüntü



Diğer Görüntü



Diğer Görüntü



Diğer Görüntü



Diğer Görüntü



Diğer Görüntü



## Fotoğraf Galerisi

54 GÖRSEL

Diğer Görüntü



Diğer Görüntü



Diğer Görüntü



Diğer Görüntü



Diğer Görüntü



Diğer Görüntü



Diğer Görüntü



Diğer Görüntü



Diğer Görüntü



## Fotoğraf Galerisi

54 GÖRSEL

Diğer Görüntü



Diğer Görüntü



Diğer Görüntü



Diğer Görüntü



Diğer Görüntü



Diğer Görüntü



Diğer Görüntü



Diğer Görüntü



Diğer Görüntü



## Fotoğraf Galerisi

54 GÖRSEL

Diğer Görüntü



Diğer Görüntü



Diğer Görüntü



Diğer Görüntü



Diğer Görüntü



Diğer Görüntü



Diğer Görüntü



Diğer Görüntü



Diğer Görüntü

